

ΔΕΣΜΕΥΣΕΙΣ ΒΙΩΣΙΜΗΣ ΑΝΑΠΤΥΞΗΣ ΓΙΑ ΤΟ 2025

ΜΕΙΩΣΗ ΕΚΠΟΜΠΩΝ ΡΥΠΩΝ

1. ΛΙΓΟΤΕΡΕΣ ΕΚΠΟΜΠΕΣ ΡΥΠΩΝ ΣΤΙΣ ΔΡΑΣΤΗΡΙΟΤΗΤΕΣ

Μείωση των άμεσων εκπομπών διοξειδίου του άνθρακα κατά **30%**



2. ΛΙΓΟΤΕΡΕΣ ΕΚΠΟΜΠΕΣ ΡΥΠΩΝ ΣΕ ΣΗΜΕΙΑ ΠΩΛΗΣΗΣ

Το **50%** των ψυγείων μας σε σημεία πώλησης θα είναι ενεργειακά αποδοτικά

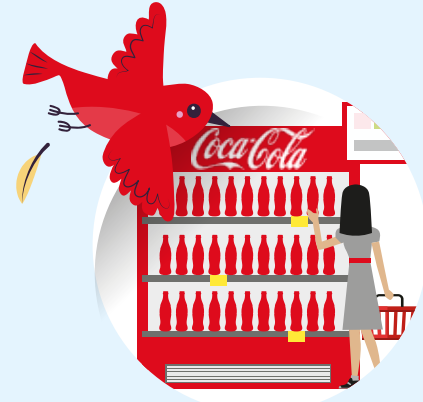

3. ΠΕΡΙΣΣΟΤΕΡΗ ΕΝΕΡΓΕΙΑ ΑΠΟ ΑΝΑΝΕΩΣΙΜΕΣ ΠΗΓΕΣ

Το **50%** της συνολικής ενέργειας που χρησιμοποιούμε στα εργοστάσιά μας θα προέρχεται από ανανεώσιμες και καθαρές πηγές ενέργειας



4. 100% ΗΛΕΚΤΡΙΚΗ ΕΝΕΡΓΕΙΑ ΑΠΟ ΑΝΑΝΕΩΣΙΜΕΣ ΚΑΙ ΚΑΘΑΡΕΣ ΠΗΓΕΣ

Το **100%** της συνολικής ηλεκτρικής ενέργειας που χρησιμοποιούμε στα εργοστάσιά μας στις χώρες της Ευρωπαϊκής Ένωσης και της Ελβετίας θα προέρχεται από ανανεώσιμες και καθαρές πηγές ενέργειας

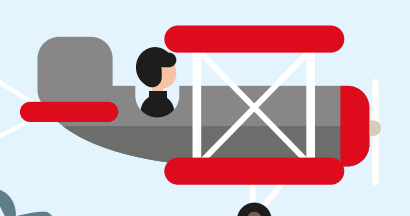
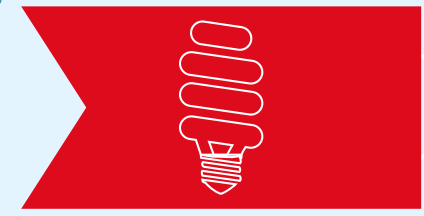

ΜΕΙΩΣΗ ΧΡΗΣΗΣ & ΟΡΘΟΛΟΓΙΚΗ ΔΙΑΧΕΙΡΙΣΗ ΝΕΡΟΥ

5. ΜΕΙΩΣΗ ΤΗΣ ΧΡΗΣΗΣ ΝΕΡΟΥ ΣΕ ΠΕΡΙΟΧΕΣ ΜΕ ΠΙΘΑΝΟΤΗΤΑ ΛΕΙΨΥΔΡΙΑΣ

Μείωση κατά **20%** του δείκτη χρήσης νερού σε περιοχές με πιθανότητα λειψυδρίας

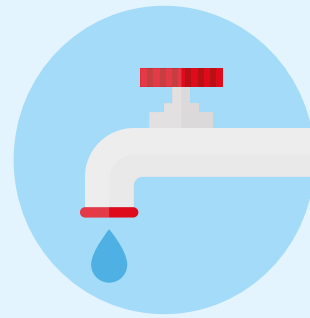

6. 100% ΠΡΟΣΤΑΣΙΑ ΝΕΡΟΥ ΣΕ ΠΕΡΙΟΧΕΣ ΜΕ ΠΙΘΑΝΟΤΗΤΑ ΛΕΙΨΥΔΡΙΑΣ

Συμβολή στη διασφάλιση υδάτινων πόρων σε όλες τις περιοχές με πιθανότητα λειψυδρίας



ΕΝΑΣ ΚΟΣΜΟΣ ΧΩΡΙΣ ΑΠΟΡΡΙΜΜΑΤΑ

7. 100% ΑΝΑΚΥΚΛΩΣΙΜΕΣ ΣΥΣΚΕΥΑΣΙΕΣ

Το **100%** των συσκευασιών μας, θα είναι ανακυκλώσιμο



8. ΠΕΡΙΣΣΟΤΕΡΟ ΑΝΑΚΥΚΛΩΜΕΝΟ PET

Το **35%** της συνολικής ποσότητας PET που χρησιμοποιούμε στις συσκευασίες μας, θα προέρχεται από ανακυκλωμένο PET ή/και από PET που έχει παραχθεί από ανανεώσιμα υλικά



9. ΜΕΓΑΛΥΤΕΡΗ ΣΥΛΛΟΓΗ & ΑΝΑΚΥΚΛΩΣΗ ΑΠΟΡΡΙΜΜΑΤΩΝ

Συμβολή στη συλλογή συσκευασιών, αντίστοιχη με το **75%** του όγκου των συσκευασιών που διαθέτουμε στην αγορά

10. ΠΡΟΜΗΘΕΙΕΣ

Το **100%** των κύριων αγροτικών πρώτων υλών μας, θα έχει πιστοποίηση βάσει των Κατευθυντήριων Αρχών Αειφόρου Γεωργικής Παραγωγής



ΔΙΑΤΡΟΦΗ

11. ΛΙΓΟΤΕΡΕΣ ΘΕΡΜΙΔΕΣ ΣΤΟ ΧΑΡΤΟΦΥΛΑΚΙΟ ΤΩΝ ΑΝΑΨΥΚΤΙΚΩΝ ΜΑΣ

Μείωση θερμίδων στα αναψυκτικά μας κατά **25%** ανά 100ml



ΟΙ ΑΝΘΡΩΠΟΙ ΜΑΣ ΚΑΙ ΟΙ ΚΟΙΝΟΤΗΤΕΣ ΜΑΣ

12. ΑΣΦΑΛΕΙΑ ΣΤΗΝ ΕΡΓΑΣΙΑ

Στόχος μας παραμένει να έχουμε μηδενικά θανατηφόρα ατυχήματα. Παράλληλα στοχεύουμε σε **50%** μείωση του δείκτη ατυχημάτων



13. ΙΣΟΡΡΟΠΙΑ ΜΕΤΑΞΥ ΦΥΛΩΝ

Γυναίκες στο **50%** των διευθυντικών θέσεων



14. ΕΝΙΣΧΥΟΥΜΕ ΤΗΝ ΕΚΠΑΙΔΕΥΣΗ ΤΩΝ ΚΟΙΝΟΤΗΤΩΝ ΜΑΣ

Πρόσβαση στα προγράμματα εκπαίδευσης για νέους managers της εταιρείας μας, σε συμμετέχοντες από την ευρύτερη κοινότητα

15. ΕΝΙΣΧΥΣΗ ΤΟΥ ΠΡΟΓΡΑΜΜΑΤΟΣ #YOUTH EMPOWERED

1.000.000 νέοι θα εκπαιδευτούν μέσω του προγράμματος #Youth Empowered



16. ΣΥΝΕΡΓΑΣΙΕΣ ΓΙΑ ΤΟ ΠΡΟΓΡΑΜΜΑ ZERO WASTE

Συμμετοχή σε **20** συνεργασίες για προγράμματα με στόχο μηδενικά απορρίμματα



17. ΕΘΕΛΟΝΤΙΣΜΟΣ

Συμμετοχή του **10%** των εργαζομένων μας σε εθελοντικές δραστηριότητες



Coca-Cola
Hellenic Bottling Company